

2018

**FAM**  
 FONDO DE APORTACIONES MÚLTIPLES

 DIRECCIÓN GENERAL DE EDUCACIÓN SUPERIOR UNIVERSITARIA  
 DIRECCIÓN DE FORTALECIMIENTO INSTITUCIONAL  
 SUBDIRECCIÓN DE FOMENTO INSTITUCIONAL/DEPARTAMENTO DE INFRAESTRUCTURA FÍSICA

 Mes reportado  
**diciembre\_2018**  
 FOLIO DE CORTE: 100004

**REPORTES DESCRIPTIVO DEL INFORME DE AVANCE MENSUAL**

DATOS DE LA UNIVERSIDAD:



Universidad Veracruzana

 Nombre: **Universidad Veracruzana**  
 Entidad Federativa: Veracruz  
 Clave Inst 511: 30MGL02408

**RESPONSABLES**

 Nombre: **Dra. Laura Martínez Márquez**  
 Cargo: Directora de Planeación Institucional  
 Teléfono: (01229) 9471700 EXT. 12718  
 Correo electrónico: lauram@uv.mx

 Nombre: **M. An. Enilda P. Rodiles Jasso**  
 Cargo: Directora de Proyectos, Convocatorias y Mantenimiento  
 Teléfono: (01229) 9471700 EXT. 12702  
 Correo electrónico: enilda@uv.mx

**DATOS DEL AVANCE DEL PROYECTO**
**OBRA CONCLUIDA**

OBRA CONCLUIDA																							
Prioridad	Nombre del proyecto	Tipo de proyecto				Monto autorizado	Monto ejercido	Remanente	Avance del proyecto en cuentas e inversiones físicas, metros cuadrados y tipo de proyecto 1			Acciones que sustentan el avance 2	Acciones por realizar	% de avance	Fechas 3		Observaciones	¿Es susceptible de ser inaugurada? (Causas)	Si ya fue inaugurada		Cuenta con Actas		
		Obras de construcción	Equipamiento	Servicios y materiales	Mantenimiento				Proyecto Subvencional	Español/latín/otro	Cantidad				metros cuadrados	¿Cuenta con fotos del evento?			¿Quién / cuándo inauguró?	Entrega Recepción (Acta Ingreso)	Acta Administrativa de Entrega-Recepción	Monto de Acta Administrativa	
1	Conclusión de laboratorio, aula, centro de cómputo y cubículos en la Facultad de Educación Física, Deporte y Recreación, Región Veracruz	X				\$ 3,700,000.00	\$ 592,914.54	\$ 3,107,085.46				Obras en proceso	Tramitar estimaciones	35	13/11/18	21/01/19							
									Aula	1	80.45	GLOBAL DEL PROYECTO											
									Laboratorio	1	81.25												
									Cubículo	6	55.00												
									Centro de cómputo	1	157.98												
									Sanitarios	2	47.72												
									Pasillo escalera	1	121.25												
									Bodega	1	24.61												
									TOTAL	13	568.15												
2	Rehabilitación Integral Centro Cultural "Casa del Lago UV" 1a. Etapa, región Xalapa	X				\$ 4,566,686.57	\$ 460,630.40	\$ 4,205,636.27				Obras en proceso	Tramitar estimaciones	80	13/11/18	31/01/19							
									Auditorio	1	462.00												
									Cabina de control	1	36.00												
									TOTAL	2	498.00												
3	Programa Anual de Mantenimiento Institucional	X				\$ 11,473,184.52	\$ 4,086,201.68	\$ 7,396,982.87				Obras en proceso	Tramitar estimaciones	51	10/09/18	02/02/19							
									XALAPA: DES Técnica, Biol, Agropecuarias, Econ Admva., Humedades y Transversal (pintura, impem, inv, redosante y eléctrica, retallo, pisos)		36390.00	La asignación de recursos del FAM 2018 fue informada por la DGEISU mediante of Nume. 5112816-0373 con fecha 14/08/18. A partir de esa fecha se iniciaron los trámites ante el Gobierno del Estado para la realización de las ministraciones a la UV. Al mes de diciembre se ha realizado la totalidad de recursos por la cantidad de \$21,839,951.20, correspondientes a las ministraciones mensuales.											
									VERACRUZ: DES Biol, Agropecuarias, Econ Admva., C. de la Salud y Transversal (pintura, impem, pisos y cancelería)		7360.00												
									CÓRDOBA: DES Econ Admva., Técnica y Transversal (pintura, impem, baños, pisos e inv.)		10980.00												
									POLCA RECA: DES Técnica, Biol, Agropecuarias, Econ Admva., Humedades y C. de la Salud (pintura, impem, inv, eléctrica, baños, pisos)		4976.27												
									COATZACOALCOS: DES Econ Admva., Técnica y UM (pintura, impem, puentes, baños, inv. eléctrica)		3011.00												
									TOTAL		56337.37												
4	Construcción de sistemas para almacenamiento de agua pluvial y planta de tratamiento en la Dirección General de Investigaciones, región Xalapa	X				\$ 2,000,000.00	\$ 799,016.46	\$ 1,200,983.54				Obras en proceso	Tramitar estimaciones	97	12/09/18	16/01/19							
									Sistema cap. 35m3 inc. filtros y bomba solar	2													
									Planta de tratamiento cap. 30 m3 a base de zeolitos	1													
									TOTAL	3	6.00												
						\$21,939,991.20	\$6,979,963.06	\$15,960,028.14															

La asignación de recursos del FAM 2018 fue informada por la DGEIUI mediante of. Nue. 511/0018-0373 con fecha 16/09/18. A partir de esa fecha se iniciaron los trámites ante el Gobierno del Estado para la realización de las ministraciones a la UV. El mes de diciembre se ha radicado la solicitud de recursos por la cantidad de \$21,939,991.20, correspondientes a las ministraciones mensuales.

\* NOTA: Agilice el monto ejercido reportado al mes anterior (que corresponde al anticipo). El ejercido en este reporte corresponde al monto de estimaciones.

Nombre y firma del Titular de la IES

<sup>1</sup> Se capturan los aspectos que caracterizan a la obra o proyecto. Se podrán anexar tantas fotos como sea necesario.

<sup>2</sup> En esta sección se redactará de forma breve y concisa los trabajos a realizar, mismos que se ven reflejados en el reporte fotográfico.

<sup>3</sup> Es importante que las fechas de inicio y término estén actualizadas. Todos en dos dígitos: dd, mm y aa.

Nombre y firma del Titular de Obras y Mantenimiento de la IES

2018

**FAM**

FONDO DE APORTACIONES MÚLTIPLES

DIRECCION GENERAL DE EDUCACION SUPERIOR UNIVERSITARIA  
DIRECCION DE FORTALECIMIENTO INSTITUCIONAL  
SECRETARIA DE EDUCACION PUBLICA

Mes reportado:  
**diciembre\_2018**  
FECHA DE CORTE: NÚMERO

REPORTE FOTOGRAFICO DEL INFORME DE AVANCE MENSUAL

3 Nombre de la obra: **Programa Anual de Mantenimiento Institucional Córdoba: Facultad de Contaduría y Administración**

CRONOGRAMA DE LOCALIZACION

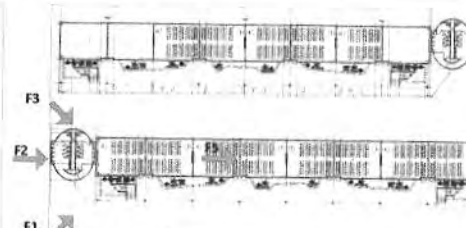
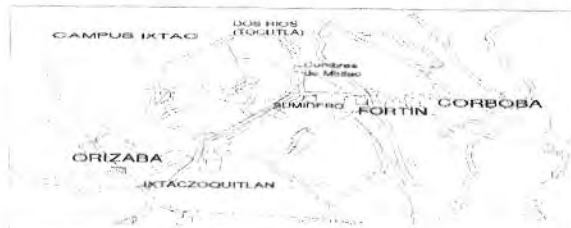

UBICACION DE LA OBRA O PROYECTO

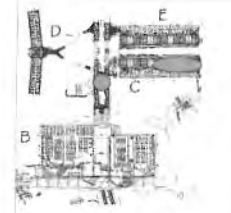

CARRETERA ESTATAL AL SIMODORO, DOS RIOS NM  
CORTAZOQUILAN, VER.

Referencia de fotos en croquis



Universidad Veracruzana

Porcentaje de avance

**25%**



F1: Fachada principal



F2: lateral



F3: Fachada posterior



F4: Entrada



F5: Interior de sala principal

Comentarios de los trabajos realizados:

Obra en proceso

*[Signature]*

Nombre y firma del Titular de la IES

*[Signature]*

Nombre y firma del Titular de Obras y Mantenimiento de la IE:

\* Es muy importante que se anexe reporte fotográfico de todas las obras. Para ello se anexa una pestifera, se podrán copiar tantas pestiferas como sea necesario.  
Para equipamiento, mantenimiento y adecuaciones, en especial, se recomienda que se capture la misma toma, mismo ángulo y lugar para el antes, durante y después de la obra.

2018

**FAM**

FONDO DE APORTACIONES MÚLTIPLES

DIRECCIÓN GENERAL DE EDUCACIÓN SUPERIOR UNIVERSITARIA  
DIRECCIÓN DE FORTALECIMIENTO INSTITUCIONAL  
SUBDIRECCIÓN DE FOMENTO INSTITUCIONAL/DEPARTAMENTO DE INFRAESTRUCTURA FÍSICA

Mes reportado

diciembre 2018

FECHA DE CORTE TÉCNICA

## REPORTE FOTOGRÁFICO DEL INFORME DE AVANCE MENSUAL

FIRMACAS

1

Nombre de la obra:

**Conclusión de laboratorio, aula, centro de cómputo y cubículos en la Facultad de Educación Física, Deporte y Recreación, Región Veracruz**

## CROQUIS DE LOCALIZACIÓN

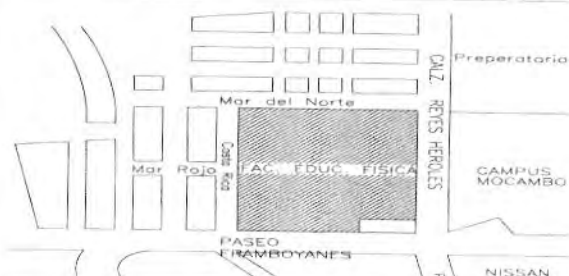

## Referencia de fotos en croquis

## FOTOS

## UBICACIÓN DE LA OBRA O PROYECTO



AV. MAR DE NORTE ESQ. REYES HERÓLES, FRACC. COSTA VERDE, BOCA DEL RÍO, VER.



Universidad Veracruzana

Porcentaje de avance

35%



F1: Fachada principal



F2: lateral



F3: Fachada posterior



F4: Entrada

## Comentarios de los trabajos realizados:

Obra en proceso

Colocación de falso plafón.

Colocación de ductería para sistema de aire acondicionado.

Colocación de piso cerámico en escaleras.

Recubrimiento cerámico en muros.

Alisado de muros.



F5: Interior de aula

*[Firma]*  
Dra. Sara Delgadón de Guzmán González

Nombre y firma del Titular de la IES

*[Firma]*  
M. Ana Emilia P. Rodríguez

Nombre y firma del Titular de Obras y Mantenimiento de la IES

\* Es muy importante que se anexe reporte fotográfico de todas las obras. Para ello se anexa una pestaña, se podrán copiar tantas pestañas como sea necesario.  
Para equipamiento, mantenimiento y adecuaciones, en especial, se recomienda que se capture la misma toma, mismo ángulo y lugar para el antes, durante y después de la obra.

2018

**FAM**

FONDO DE APORTACIONES MÚLTIPLES

DIRECCIÓN GENERAL DE EDUCACIÓN SUPERIOR UNIVERSITARIA  
DIRECCIÓN DE FORTALECIMIENTO INSTITUCIONAL  
SUBDIRECCIÓN DE FOMENTO INSTITUCIONAL DEPARTAMENTO DE INFRAESTRUCTURA FÍSICA

Mes reportado  
**diciembre\_2018**  
FICHA DE FORTALECIMIENTO

REPORTE FOTOGRÁFICO DEL INFORME DE AVANCE MENSAJAL



Porcentaje de avance

**80%**

2

Nombre de la obra

**Rehabilitación Integral Centro Cultural "Casa del Lago UV" 1a. Etapa, región Xalapa**

CROQUIS DE LOCALIZACIÓN

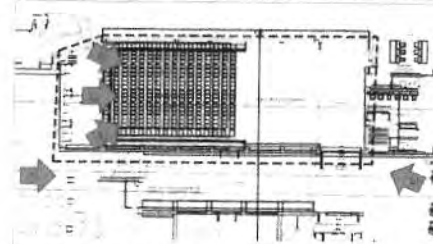
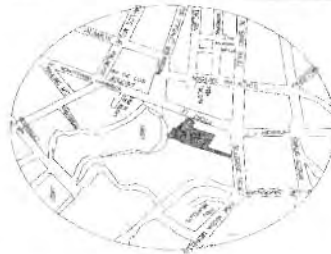

Referencia de fotos en croquis

UBICACIÓN DE LA OBRA O PROYECTO

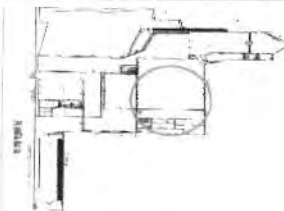

BELISARIO DOMÍNGUEZ No. 25 COL. CENTRO, XALAPA, VER.

FOTOS



P1: Vista general de la colindancia con el patio central



P2: Vista interior general 1



P3: Vista interior general 2



P4: Vista interior lateral a acceso

Comentarios de los trabajos realizados:

Desmontaje de cubierta  
Colocación de columnas metálicas



P5: Vista interior general 3

Nombre y firma del Titular de la IES

Nombre y firma del Titular de Obras y Mantenimiento de la IES

\* Es muy importante que se anexe reporte fotográfico de todas las obras. Para ello se anexa una pestanía, se podrán copiar tantas pestanías como sea necesario. Para equipamiento, mantenimiento y adecuaciones, en especial, se recomienda que se capture la misma forma, mismo ángulo y lugar para el antes, durante y después de la obra.





2018

**FAM**  
FONDO DE APORTACIONES MÚLTIPLES

DIRECCIÓN GENERAL DE EDUCACIÓN SUPERIOR UNIVERSITARIA  
SECRETARÍA DE EDUCACIÓN PÚBLICA  
COMISIÓN NACIONAL DE ASESORIA TECNOLÓGICA DE LA INGENIERÍA

Mes reportado  
**diciembre\_2018**  
FECHA DE CORTE TÉCNICO

REPORTE FOTOGRÁFICO DEL INFORME DE AVANCE MENSUAL

3

Nombre de la obra

**Programa Anual de Mantenimiento Institucional Xalapa: Mantenimiento General en la Unidad de Ingeniería y Ciencias Químicas**

CROQUIS DE LOCALIZACIÓN

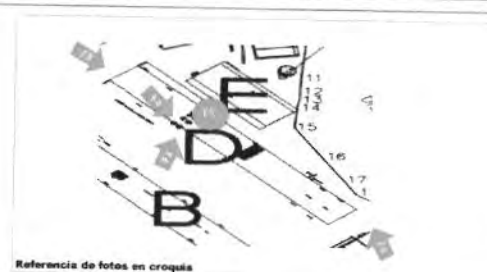
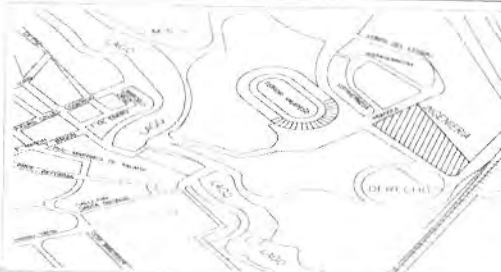

UBICACIÓN DE LA OBRA O PROYECTO

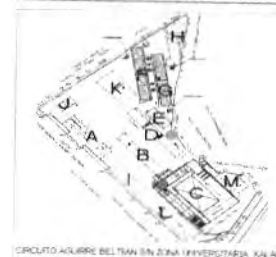

CIRCUITO HORRRE BELTRAN BARRERA UNIVERSITARIA XALAPA, VER.



Universidad Veracruzana

Porcentaje de avance

**100%**

FOTOS



F1: Fachada principal



F2: Fachada lateral derecha



F3: Fachada lateral izquierda



F4: Pasillo principal



F5: Interior

Comentarios de los trabajos realizados:

Obra en concluida

Nombre y firma del Titular de la IES

Nombre y firma del Titular de Obra y Mantenimiento de la IES

\* Es muy importante que se anexe reporte fotográfico de todas las obras. Para ello se anexa una pestaña, se podrán copiar tantas pestañas como sea necesario. Para equipamiento, mantenimiento y adecuaciones, en especial, se recomienda que se capture la misma toma, mismo ángulo y lugar para el antes, durante y después de la obra.

2018

**FAM**  
FONDO DE APORTACIONES MÚLTIPLES

DIRECCIÓN GENERAL DE EDUCACIÓN SUPERIOR UNIVERSITARIA

SECRETARÍA DE EDUCACIÓN PÚBLICA

REPORTE FOTOGRÁFICO DEL INFORME DE AVANCE SEMESTRAL

Mes reportado:  
**diciembre\_2018**  
Fecha de corte: 31/12/2018

REPORTE FOTOGRÁFICO DEL INFORME DE AVANCE SEMESTRAL

3

Nombre de la obra: **Programa Anual de Mantenimiento Institucional Xalapa: Mantenimiento General en la Unidad de Ingeniería y Ciencias Químicas**

CROQUIS DE LOCALIZACIÓN

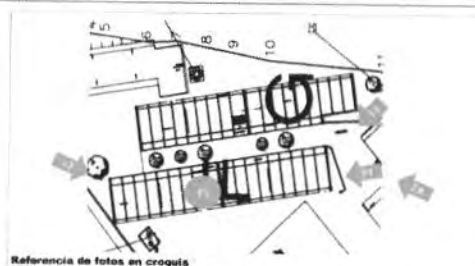
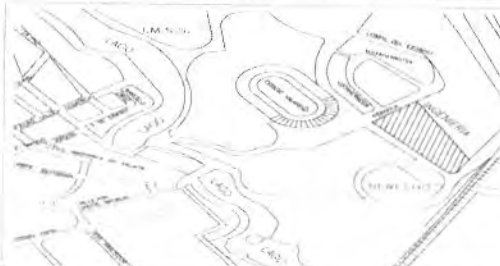

Referencia de fotos en croquis

UBICACIÓN DE LA OBRA O PROYECTO



CIRCUITO AGUIRRE BELTRÁN EN ZONA UNIVERSITARIA, XALAPA, VER.



Universidad Veracruzana

Porcentaje de avance:

**100%**



F1: Fachada principal



F2: Fachada lateral derecha



F3: Fachada lateral izquierda



F4: Azotea



F5: Cubo de escaleras en sótano

Comentarios de los trabajos realizados:  
  
Obra en concluida  
Impermeabilización 100%  
Trabajos en pintura 100%

Nombre y firma del Titular de la IES

\* Es muy importante que se anexe reporte fotográfico de todas las obras. Para ello se anexa una pestaña, se podrán copiar tantas pestañas como sea necesario. Para equipamiento, mantenimiento y adecuaciones, en especial, se recomienda que se capture la misma toma, mismo ángulo y lugar para el antes, durante y después de la obra.

2018

**FAM**  
 FONDO DE APORTACIONES MÚLTIPLES

 DIRECCIÓN GENERAL DE EDUCACIÓN SUPERIOR UNIVERSITARIA  
 CENTRO DE INVESTIGACIÓN Y MONITOREO (CIAM)  
 CENTRO DE INVESTIGACIÓN Y MONITOREO (CIAM) - CALDERÓN TALAMBO

 Mes reportado:  
**diciembre\_2018**  
 FECHA DE CORTE: 31/12/2018

## REPORTE FOTOGRÁFICO DEL INFORME DE AVANCE MENSUAL

3

 Nombre de la obra: **Programa Anual de Mantenimiento Institucional Xalapa: Mantenimiento General en la Unidad de Ingeniería y Ciencias Químicas**

## CROQUIS DE LOCALIZACIÓN

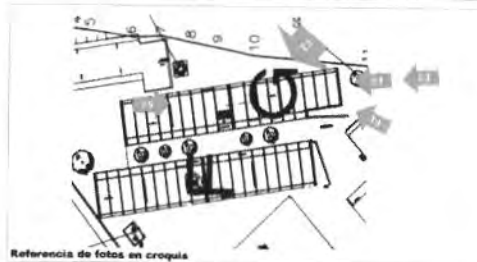

Referencia de fotos en croquis

## UBICACIÓN DE LA OBRA O PROYECTO



CROQUIS ALBERE DEL TUN SAN JUAN UNIVERSITARIA, XALAPA, VER.



Universidad Veracruzana

 100% Ejecución  
 Porcentaje de avance

**100%**

## FOTOS



F1: Fachada principal



F2: Fachada posterior

## Comentarios de los trabajos realizados:

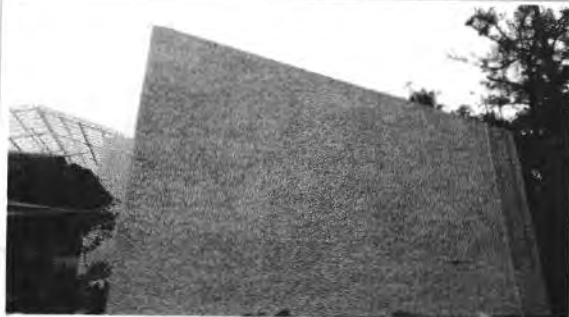
 Obra concluida  
 Impermeabilización 100%  
 Trabajos de pintura 100%

F3: Fachada lateral derecha



F4: Azotea (derecha)



F5: Azotea (izquierda)

Nombre y firma del Titular de la IES

Nombre y firma del Titular de Obras y Mantenimiento de la IES

 \* Es muy importante que se anexe reporte fotográfico de todas las obras. Para ello se anexa una pestaña, se podrán copiar tantas pestañas como sea necesario.  
 Para equipamiento, mantenimiento y adecuaciones, en especial, se recomienda que se capture la misma toma, mismo ángulo y lugar para el antes, durante y después de la obra



2018

AÑO

FAM

FONDO DE APORTACIONES MÚLTIPLES

DIRECCIÓN GENERAL DE EDUCACIÓN SUPERIOR UNIVERSITARIA  
 CIRCULO GONZALO AGUIRRE BELTRAN S/N 2004  
 UNIVERSIDAD VERACRUZANA, CALAPA, VER.

Mes reportado:  
**diciembre\_2018**  
 FECHA DE COPIE: JND/01/18

REPORTE FOTOGRÁFICO DEL INFORME DE AVANCE MENSUAL

3

Nombre de la obra:

Programa Anual de Mantenimiento Institucional Xalapa: Mantenimiento General en la Facultad de Instrumentación Electrónica

CRUCIOS DE LOCALIZACIÓN



Referencia de fotos en croquis

UBICACIÓN DE LA OBRA O PROYECTO

CIRCULO GONZALO AGUIRRE BELTRAN S/N 2004  
UNIVERSITARIA, CALAPA, VER.

AS-FUS

Comentarios de los trabajos realizados:

Obra concluida



F1: Vista frontal



F2: Vista lateral izquierda



F3: Vista izquierda



F4: Vista lateral derecha



F5: Vista aérea

*[Firma]*  
 Nombre y firma del Titular de la IES

*[Firma]*  
 Nombre y firma del Titular de Obras y Mantenimiento de la IES

\* Es muy importante que se anexe reporte fotográfico de todas las obras. Para ello se anexa una pestaña, se podrán copiar tantas pestañas como sea necesario.  
 Para equipamiento, mantenimiento y adecuaciones, en especial, se recomienda que se capture la misma toma, mismo ángulo y lugar para el antes, durante y después de la obra.

2018

FAM

DIRECCIÓN GENERAL DE EDUCACIÓN SUPERIOR UNIVERSITARIA

DIRECCIÓN GENERAL DE ASESORIA TECNOLÓGICA

DIRECCIÓN GENERAL DE ASESORIA TECNOLÓGICA Y PROYECTOS DE INVESTIGACIÓN

Mesa reportada

diciembre\_2018

FECHA DE CORTE ANTERIOR

FONDO DE APORTACIONES MÚLTIPLES

REPORTE FOTOGRÁFICO DEL INFORME DE AVANCE MENSUAL



Porcentaje de avance:

100%

3

Nombre de la obra:

Programa Anual de Mantenimiento Institucional Xalapa: Mantenimiento General en el Instituto de Investigaciones Biológicas e Instituto de Neuroetología

CRÓQUIS DE LOCALIZACIÓN

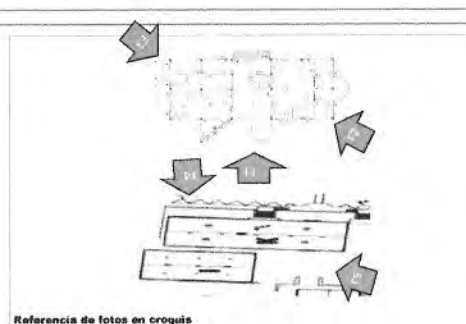
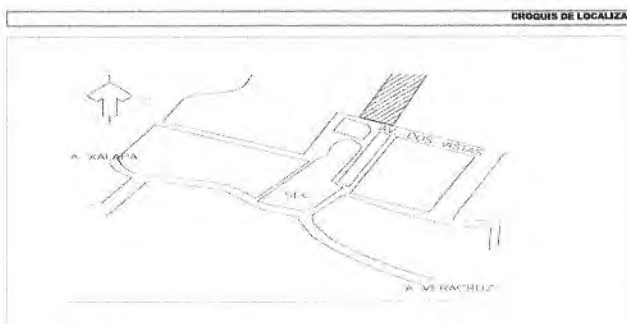

Referencia de fotos en croquis

UBICACIÓN DE LA OBRA O PROYECTO

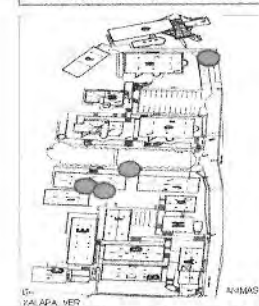

F1: Fachada principal Neuroetología



F2: lateral Neuroetología

Comentarios de los trabajos realizados:

Obra concluida



F3: Fachada posterior Neuroetología



F4: Fachada principal Biológicas



F5: lateral Biológicas

Nombre y firma del Titular de la IES

Nombre y firma del Titular de Obras y Mantenimiento de la IES

\* Es muy importante que se anexe reporte fotográfico de todas las obras. Para ello se anexa una pestaña, se podrán copiar tantas pestañas como sea necesario. Para equipamiento, mantenimiento y adecuaciones, en especial, se recomienda que se capture la misma toma, mismo ángulo y lugar para el antes, durante y después de la obra.

2018

**FAM**

FONDO DE APORTACIONES MÚLTIPLES

DIRECCIÓN GENERAL DE EDUCACIÓN SUPERIOR (UNIVERSARIA)  
CALLE 15 DE SEPTIEMBRE No. 100, P.O. BOX 100, CDMX 06702, D.F.  
TEL: 56 23 45 67 89 1011 1122 1133 1144 1155 1166 1177 1188 1199

Mes reportado:  
**diciembre 2018**  
FECHA DE CURTO TIEMPO

REPORTE FOTOGRÁFICO DEL INFORME DE AVANCE MENSUAL

3 Nombre de la obra: **Programa Anual de Mantenimiento Institucional Xalapa: Mantenimiento General en la Facultad de Ciencias Administrativas y Sociales**

CROQUIS DE LOCALIZACIÓN

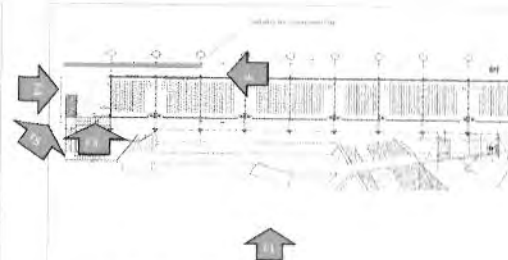

Referencia de fotos en croquis

UBICACIÓN DE LA OBRA O PROYECTO

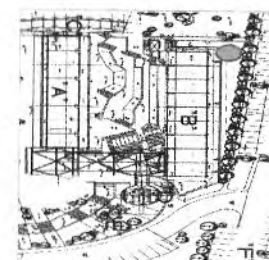

CALLE PASO No. 112, LOTE II SECC. 24, LETRA B, COL. DESARROLLO HABITACIONAL NUEVA XALAPA, XALAPA, VER.



Universidad Veracruzana

Porcentaje de avance:

**100%**



F1: Fachada principal



F2: Vista desde patio

Comentarios de los trabajos realizados:

Obra concluida



F3: Vista desde edificio



F4: Vista desde grando



F5: Vista de acceso a puerta

*[Signature]*  
Nombre y firma del Titular de la IES

*[Signature]*  
Nombre y firma del Titular de Obras y Mantenimiento de la IES

\* Es muy importante que se anexe reporte fotográfico de todas las obras. Para ello se anexa una pestañita, se podrán copiar tantas pestañitas como sea necesario. Para equipamiento, mantenimiento y adecuaciones, en especial, se recomienda que se capture la misma toma, mismo ángulo y lugar para el antes, durante y después de la obra.

2018

**FAM**  
FONDO DE APORTACIONES MÚLTIPLES

DIRECCIÓN GENERAL DE EDUCACIÓN SUPERIOR UNIVERSITARIA  
DIRECCIÓN DE MANEJO DEL PATRIMONIO  
SUBDIRECCIÓN DE PLANEACIÓN Y DESARROLLO INSTITUCIONAL

Mes reportado:  
**diciembre\_2018**  
FECHA DE CORTE: Subida

REPORTE FOTOGRÁFICO DEL INFORME DE AVANCE MENSUAL



Logo Veracruzana  
Porcentaje de avance

**100%**

3

Nombre de la obra:

**Programa Anual de Mantenimiento Institucional Xalapa: Mantenimiento General en el Instituto IESCA e IIESES.**

CRÓQUIS DE LOCALIZACIÓN

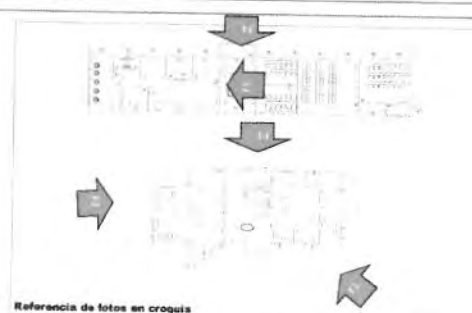
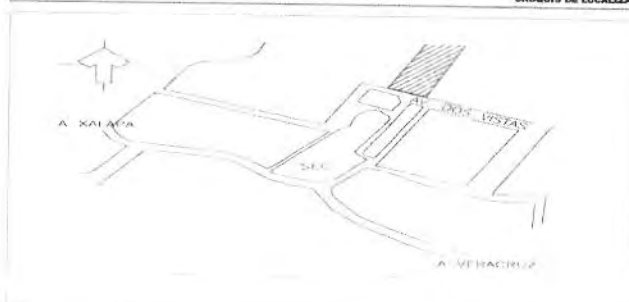

Referencia de fotos en croquis

UBICACIÓN DE LA OBRA O PROYECTO



F1: Fachada principal IIESES



F2: Interior IIESES

Comentarios de los trabajos realizados:

Obra concluida



F3: Fachada posterior IIESES

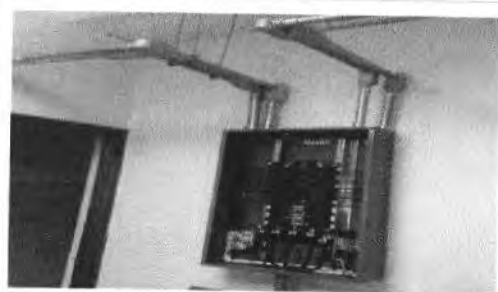

F4: Interior IIESES



F5: Interior de IIESES

*[Signature]*  
Nombre y firma del Titular de la IES

*[Signature]*  
Nombre y firma del Titular de Obras y Mantenimiento de IIESES

Nombre y firma del Titular de Obras y Mantenimiento de IIESES

\* Es muy importante que se anexe reporte fotográfico de todas las obras. Para ello se anexa una pestaña, se podrán copiar tantas pestañas como sea necesario. Para equipamiento, mantenimiento y adecuaciones, en especial, se recomienda que se capture la misma toma, mismo ángulo y lugar para el antes, durante y después de la obra.

2018

**FAM**  
FONDO DE APORTACIONES MÚLTIPLES

DIRECCIÓN GENERAL DE EDUCACIÓN SUPERIOR UNIVERSITARIA  
SECRETARÍA DE EDUCACIÓN PÚBLICA  
SECRETARÍA DE EDUCACIÓN PÚBLICA / INSTITUTO VEROACENSE DE EDUCACIÓN SUPERIOR

Mes reportado:  
**diciembre\_2018**  
Fecha de corte: 31/12/2018

REPORTE FOTOGRÁFICO DEL INFORME DE AVANCE MENSUAL

3 Nombre de la obra: **Programa Anual de Mantenimiento Institucional Xalapa: Mantenimiento General en la Escuela para Estudiantes Extranjeros**

CRÓQUIS DE LOCALIZACIÓN

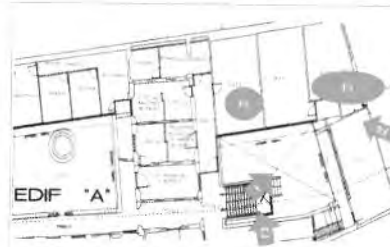

Referencia de fotos en croquis

UBICACIÓN DE LA OBRA O PROYECTO



CALLE ZAMORA NO. 25 Y 27 ZONA CENTRO, XALAPA, VER.



Universidad Veracruzana

Porcentaje de avance

**100%**



F1: Cubierta



F2: Puntos

Comentarios de los trabajos realizados:

Obra concluida



F3: Detalle fijación en cubierta



F4: Fachada interior



F5: Interior pasillo

*[Signature]*  
Nombre y firma del Titular de la IES

M. Ang. Emilia P. Rodas Arbo

Nombre y firma del Titular de Obras y Mantenimiento de la IES

\* Es muy importante que se anexe reporte fotográfico de todas las obras. Para ello se anexa una plantilla, se podrán copiar tantas plantillas como sea necesario. Para equipamiento, mantenimiento y adecuaciones, en especial, se recomienda que se capture la misma toma, mismo ángulo y lugar para el antes, durante y después de la obra.



2018

AÑO

**FAM**

FONDO DE APORTACIONES MÚLTIPLES

DIRECCIÓN GENERAL DE EDUCACIÓN SUPERIOR UNIVERSITARIA  
DIRECCIÓN GENERAL DE ASESORIA TECNICA Y ADMINISTRATIVA  
DIRECCIÓN GENERAL DE ASISTENCIA TECNICA Y ADMINISTRATIVAMes reportado  
**diciembre\_2018**  
FOLIO DE CORRESPONDENCIA

## REPORTE FOTOGRÁFICO DEL INFORME DE AVANCE MENSUAL

3

Nombre de la obra:

**Programa Anual de Mantenimiento Institucional Xalapa: Mantenimiento General en la Facultad de Pedagogía**

## CROQUIS DE LOCALIZACIÓN

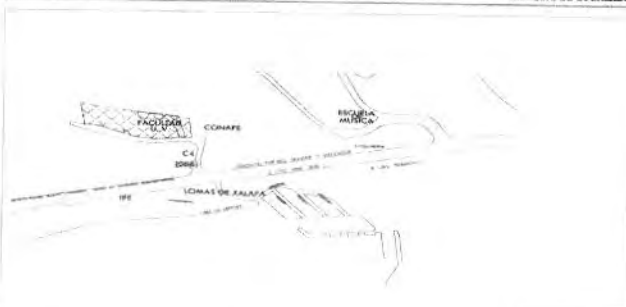

## UBICACIÓN DE LA OBRA O PROYECTO



Universidad Veracruzana

Unidad de Xalapa

Porcentaje de avance

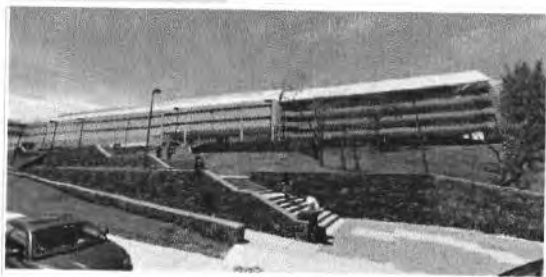
**100%**

F1: Fachada principal



F2: Balcon lado derecho



F3: Balcon lado izquierdo



F4: Exterior ventanas

## Comentarios de los trabajos realizados:

Obra concluida



F5: Exterior biblioteca

Nombre y firma del Titular de la IES

M. Arq. Emilio F. Rodas

Nombre y firma del Titular de Obras y Mantenimiento de la IES

\* Es muy importante que se anexe reporte fotográfico de todas las obras. Para ello se anexa una pestañita, se podrán copiar tantas pestañitas como sea necesario.  
Para equipamiento, mantenimiento y adecuaciones, en especial, se recomienda que se capture la misma toma, mismo ángulo y lugar para el antes, durante y después de la obra.

2018

**FAM**

FONDO DE APORTACIONES MÚLTIPLES

DIRECCIÓN GENERAL DE EDUCACIÓN SUPERIOR UNIVERSITARIA

DIRECCIÓN GENERAL DE FOMENTO Y DESARROLLO

SECRETARÍA DE EDUCACIÓN PÚBLICA

Mes reportado:

diciembre\_2018

FOLIO 4238 CORTE: 11/03/18

## REPORTE FOTOGRÁFICO DEL INFORME DE AVANCE MENSUAL

3

Nombre de la obra: **Programa Anual de Mantenimiento Institucional Xalapa: Mantenimiento General en la Unidad Central**

## CRÓQUIS DE LOCALIZACIÓN

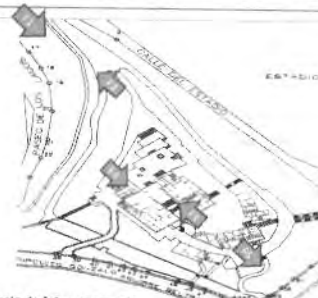
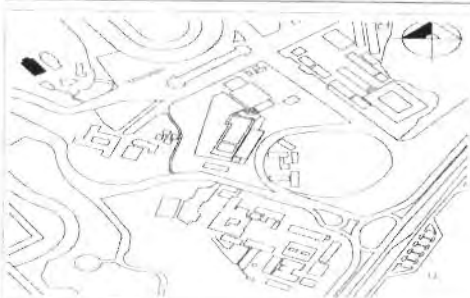

Referencia de fotos en croquis

## UBICACIÓN DE LA OBRA O PROYECTO



CIRCUITO CIRCULAR PARA AVANCE DE LOS SISTEMAS DEL ESTADIO, CONA UNIVERSITARIA, XALAPA, VER.



Universidad Veracruzana

Diciembre 2018

Porcentaje de avance

95%



F1: Acceso vehicular a Rectoría (Curva)



F2: Acceso vehicular a Rectoría (Lateral)



F3: Domoas plásticas de acceso



F4: Nucleo Sanitario

## Comentarios de los trabajos realizados:

Obra en proceso

Colado de guarniciones y banquetas.

Colocación de azulejos en muros, pisos cerámicos y sustitución de

muebles en núcleo sanitario

Colado de piso de concreto lavado en andadores

Sustitución y limpieza de domos



F5: Andador lateral de acceso

Dr. Soto G. Martín de Cevallos González

Nombre y firma del Titular de la IES

M. Aní, Enila P. Rodiles Jato

Nombre y firma del Titular de Obras y Mantenimiento de la IES

\*Es muy importante que se anexe reporte fotográfico de todas las obras. Para ello se anexa una pestaña, se podrán copiar tantas pestañas como sea necesario.  
Para equipamiento, mantenimiento y adecuaciones, en especial, se recomienda que se capture la misma toma, mismo ángulo y lugar para el antes, durante y después de la obra.

2018

**FAM**  
FONDO DE APORTACIONES MÚLTIPLES

DIRECCIÓN GENERAL DE EDUCACIÓN SUPERIOR UNIVERSITARIA  
DIRECCIÓN DE FORTALECIMIENTO INSTITUCIONAL  
SUBDIRECCIÓN DE FORTALECIMIENTO INSTITUCIONAL DEPARTAMENTO DE INFRAESTRUCTURA Y BIC

Reporte de:  
**diciembre\_2018**  
FECHA DE CORTE: 31/12/18

REPORTE FOTOGRÁFICO DEL INFORME DE AVANCE MENSUAL



Universidad Veracruzana

Grado de avance:  
Porcentaje de avance:

**20%**

3

Nombre de la obra:

**Programa Anual de Mantenimiento Institucional Veracruz: Facultad de Contaduría**

CROQUIS DE LOCALIZACIÓN

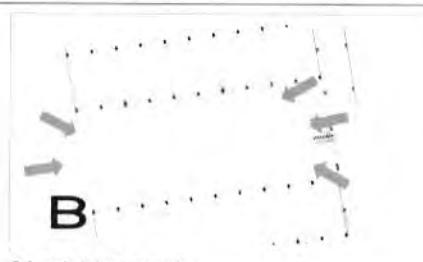
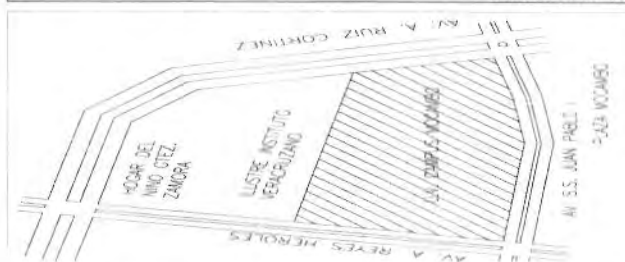

Referencia de fotos en croquis

UBICACIÓN DE LA OBRA O PROYECTO

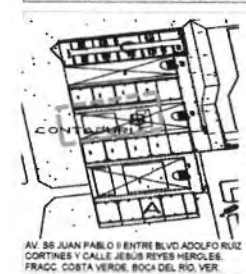

F1: Plazaola



F2: Plazaola



F3: Plazaola



F4: Acceso



F5: Plazaola

Comentarios de los trabajos realizados:

Obra en proceso

*[Signature]*  
Nombre y firma del Titular de la IES

*[Signature]*  
Nombre y firma del Titular de Obras y Mantenimiento de la IES

\*\* Es muy importante que se anexe reporte fotográfico de todas las obras. Para ello se anexa una pestaña, se podrán copiar tantas pestañas como sea necesario.  
Para equipamiento, mantenimiento y adecuaciones, en especial, se recomienda que se capture la misma toma, mismo ángulo y lugar para el antes, durante y después de la obra.

2018

MBO

**FAM**

FONDO DE APORTACIONES MÚLTIPLES

DIRECCIÓN GENERAL DE EDUCACIÓN SUPERIOR UNIVERSITARIA  
DIRECCIÓN DE FORTALECIMIENTO INSTITUCIONAL  
SUBDIRECCIÓN DE FORTALECIMIENTO INSTITUCIONAL DEL INSTITUTO DE INFRAESTRUCTURA FÍSICA

Mes reportado:  
**diciembre\_2018**  
FOLIO DE CORTE: 1/1/1/18

REPORTE FOTOGRÁFICO DEL INFORME DE AVANCE MENSUAL



Universidad Veracruzana

Estado de Veracruz

Porcentaje de avance

**100%**

ESTADO

3

Nombre de la obra:

**Programa Anual de Mantenimiento Institucional Veracruz: Instituto de Medicina Forense**

CROQUIS DE LOCALIZACIÓN

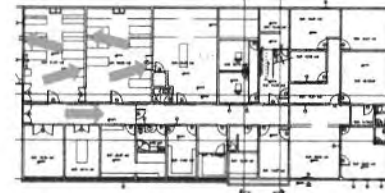
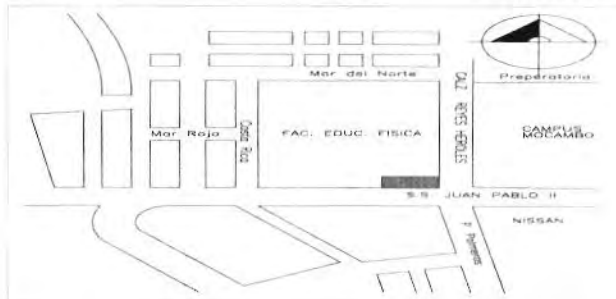

Referencia de fotos en croquis

UBICACIÓN DE LA OBRA O PROYECTO

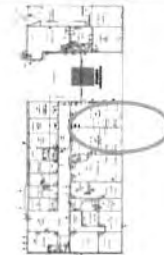

JUAN PABLO 8 ESQ. FRANKOVANES, FRACC. COSTA VERDE, BOCA DEL RIO, VER.

FOTOS



F1: Interior Sala de discusiones



F2: Interior



F3: Interior Sala de discusiones



F4: Pasillo



F5: Interior

Comentarios de los trabajos realizados:

Obra concluida

Nombre y firma del Titular de la IES

Nombre y firma del Titular de Obras y Mantenimiento de la IES

\* Es muy importante que se anexe reporte fotográfico de todas las obras. Para ello se anexa una pestaña, se podrán copiar tantas pestañas como sea necesario. Para equipamiento, mantenimiento y adecuaciones, en especial, se recomienda que se capture la misma toma, mismo ángulo y lugar para el antes, durante y después de la obra.

2018

AÑO

**FAM**

FONDO DE APORTACIONES MÚLTIPLES

DIRECCIÓN GENERAL DE EDUCACIÓN SUPERIOR UNIVERSITARIA  
DIRECCIÓN DE FORTALECIMIENTO INSTITUCIONAL  
SUBDIRECCIÓN DE FOMENTO INSTITUCIONAL DEPARTAMENTO DE INFRAESTRUCTURA FÍSICA

Mes reportado  
**diciembre\_2018**

FECHA DE CORTE: 31/12/2018

REPORTE FOTOGRÁFICO DEL INFORME DE AVANCE MENSUAL



100%

3 Nombre de la obra: **Programa Anual de Mantenimiento Institucional Veracruz: Facultad de Medicina Veterinaria y Zootecnia**

CROQUIS DE LOCALIZACIÓN

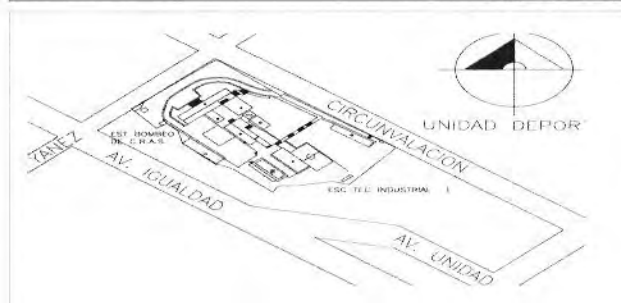

UBICACIÓN DE LA OBRA O PROYECTO



Referencia de fotos en croquis

AV. CIRCUNVALACIÓN ESQ. YÁREZ COL. UNIDAD VERACRUZANA, VERACRUZ, VER.



F1: Fachada principal



F2: Lateral

Comentarios de los trabajos realizados:

Obra concluida



F3: Fachada posterior



F4: Entrada



F5: Interior de laboratorio

*[Signature]*  
Nombre y firma del Titular de la IES

*[Signature]*  
Nombre y firma del Titular de Obras y Mantenimiento de la IES

\* Es muy importante que se anexe reporte fotográfico de todas las obras. Para ello se anexa una pestaña, se podrán copiar tantas pestañas como sea necesario. Para equipamiento, mantenimiento y adecuaciones, en especial, se recomienda que se capture la misma toma, mismo ángulo y lugar para el antes, durante y después de la obra.



2018

**FAM**

FONDO DE APORTACIONES MÚLTIPLES

DIRECCIÓN GENERAL DE EDUCACIÓN SUPERIOR UNIVERSITARIA  
DIRECCIÓN DE FORTALECIMIENTO INSTITUCIONAL  
SUBDIRECCIÓN DE FORTALECIMIENTO INSTITUCIONAL DE INFRAESTRUCTURA FÍSICA

Mes de reporte: **diciembre 2018**  
FECHA DE CORTE: 31/12/18

REPORTE FOTOGRÁFICO DEL INFORME DE AVANCE MENSUAL



Universidad Veracruzana

Cuota a crédito:

Porcentaje de avance:

**20%**

3

Nombre de la obra:

**Programa Anual de Mantenimiento Institucional Veracruz: Unidad de Servicios Bibliotecarios y de Información (USBI)**

CROQUIS DE LOCALIZACIÓN

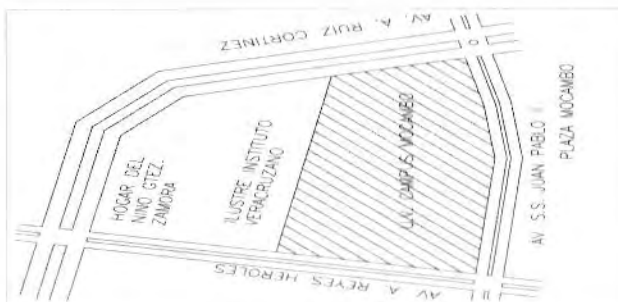

UBICACIÓN DE LA OBRA O PROYECTO



Referencia de fotos en croquis



F1: Fachada principal



F2: Interior

Comentarios de los trabajos realizados:

Obra en proceso

Finalizando de colocar el sello final a todos los uniones de fibra vidrio en cubierta.



F3: Fachada posterior



F4: Exterior



F5: Interior de la biblioteca

*[Firma]*  
Nombre y firma del Titular de la IES

*[Firma]*  
Nombre y firma del Titular de Obras y Mantenimiento de la IES

\* Es muy importante que se anexe reporte fotográfico de todas las obras. Para ello se anexa una pestanía, se podrán copiar tantas pestanías como sea necesario. Para equipamiento, mantenimiento y adecuaciones, en especial, se recomienda que se capture la misma toma, mismo ángulo y lugar para el antes, durante y después de la obra.

2018

**FAM**

FONDO DE APORTACIONES MÚLTIPLES

DIRECCIÓN GENERAL DE EDUCACIÓN SUPERIOR UNIVERSITARIA  
DIRECCIÓN DE FORTALECIMIENTO INSTITUCIONAL  
SUBDIRECCIÓN DE FOMENTO INSTITUCIONAL/DEPARTAMENTO DE INFRAESTRUCTURA FÍSICAMes reportado  
**diciembre 2018**  
FECHA DE CORTE: 31/12/18

## REPORTE FOTOGRÁFICO DEL INFORME DE AVANCE MENSUAL



Universidad Veracruzana

Porcentaje de avance

**97%**

4

Nombre de la obra: **Construcción de cisternas para almacenamiento de agua pluvial y planta de tratamiento en la Dirección General de Investigaciones, región Xalapa**

## CROQUIS DE LOCALIZACIÓN

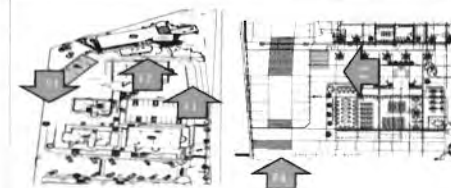
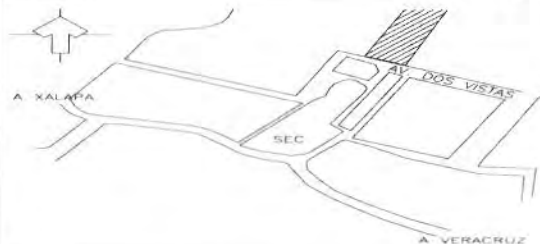

Referencia de fotos en croquis

## UBICACIÓN DE LA OBRA O PROYECTO



AV. LUIS CASTELAZO AYALA No. 11 COL. INDUSTRIAL ANIMAS, XALAPA, VER. Y CIRCUITO VERACRUZ No. 5 COL. INDUSTRIAL LINDA VISTA LAS ANIMAS, XALAPA, VER.

## FOTOS



F1: Plantilla tratamiento agua del edificio



F2: Construcción de planta de tratamiento



F3: Fachada posterior (Cisterna agua)



F4: Entrada (cisterna agua)

## Comentarios de los trabajos realizados:

PLANTA DE TRATAMIENTO - concluida

CONSTRUCCION DE CISTERNAS: AVANCE 95%

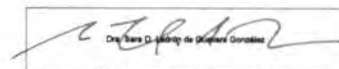

F5: Construcción de cisterna

  
 Nombre y firma del Titular de la IES

  
 Nombre y firma del Titular de Obras y Mantenimiento de la IES

\* Es muy importante que se anexe reporte fotográfico de todas las obras. Para ello se anexa una pestaña, se podrán copiar tantas pestañas como sea necesario.  
 Para equipamiento, mantenimiento y adecuaciones, en su caso, se recomienda que se capture la misma toma, mismo ángulo y lugar para el antes, durante y después de la obra.

2018

AGU

**FAM**  
FONDO DE APORTACIONES MÚLTIPLES

DIRECCIÓN GENERAL DE EDUCACIÓN SUPERIOR UNIVERSITARIA  
UNIVERSIDAD VERACRUZANA  
CARRERA DE INGENIERÍA EN SISTEMAS DE COMPUTACIÓN

Mes reportado:  
**diciembre 2018**  
FECHA DE CONSTRUCCIÓN

REPORTE FOTOGRÁFICO DEL INFORME DE AVANCE MENSUAL



Universidad Veracruzana

Porcentaje de avance

**100%**

3

Nombre de la obra:

**Programa Anual de Mantenimiento Institucional Veracruz Vicerrectoría**

CROQUIS DE LOCALIZACIÓN

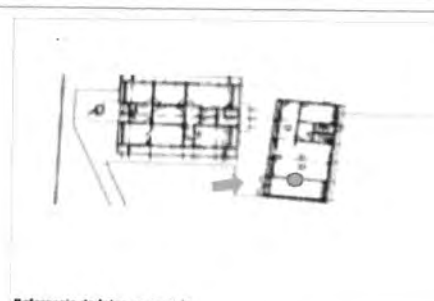
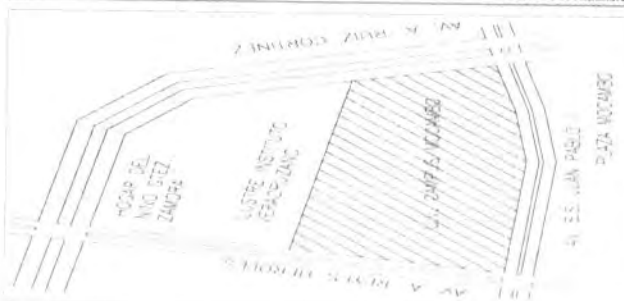

Referencia de fotos en croquis

UBICACIÓN DE LA OBRA O PROYECTO



F1: Ubicación actual transformador



F2: Lateral transformador

Comentarios de los trabajos realizados:

Obra concluida

Mantenimiento a transformador



F3: Transformador



F4: Entrada área de transformador



F5: Interior de transformador

Nombre y firma del Titular de la IES

Nombre y firma del Titular de Obras y Mantenimiento de la IES

\* Es muy importante que se anexe reporte fotográfico de todas las obras. Para ello se anexa una pestaña, se podrán copiar tantas pestañas como sea necesario.  
Para equipamiento, mantenimiento y adecuaciones, en especial, se recomienda que se capture la misma toma, mismo ángulo y lugar para el antes, durante y después de la obra.

2018

AÑO

FAM

FONDO DE APORTACIONES MÚLTIPLES

DIRECCIÓN GENERAL DE EDUCACIÓN SUPERIOR UNIVERSITARIA  
SECRETARÍA DE EDUCACIÓN PÚBLICA  
MEDICIÓN DE CUMPLIMIENTO INSTITUCIONAL DE LA SECRETARÍA DE EDUCACIÓN PÚBLICAMes reportado:  
diciembre\_2018

FECHA DE CORTE: 31/12/18

## REPORTE FOTOGRÁFICO DEL INFORME DE AVANCE QUINCUAL

3

Nombre de la obra:

Programa Anual de Mantenimiento Institucional Córdoba: Facultad de Contaduría y Administración

## CRONOGRAMA DE LOCALIZACIÓN

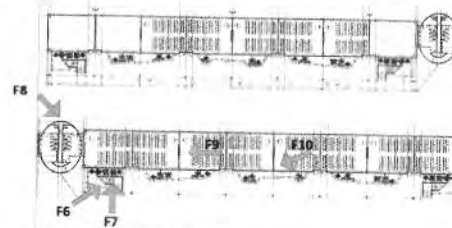

Referencia de fotos en croquis

## UBICACIÓN DE LA OBRA O PROYECTO



CARRETERA ESTATAL AL SUMIDOR DOB RIOS AM Y IXTACZOQUITLAN, VER.



Universidad Veracruzana

Porcentaje de avance

25%



F6: Perfil planta alta



F7: Fachada interior Aules planta alta

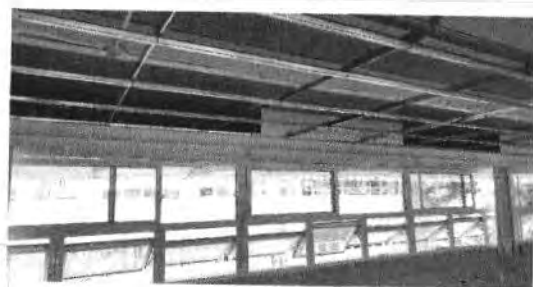

F8: Fachada lateral detalle para traves superior



F9: Interior 2 de aula en planta alta



F10: Interior 3 de aula en planta alta

## Comentarios de los trabajos realizados:

## Obra en proceso

TRABAJO DENTRO DE LOS EDIFICIOS DE LA FACULTAD DE CONTADURÍA (COLOCACIÓN DE FALSO PLAFÓN Y COLOCACIÓN)

Nombre y firma del Titular de la IES

Nombre y firma del Titular de Obras y Mantenimiento de la IE:

\* Es muy importante que se anexe reporte fotográfico de todas las obras. Para ello se anexa una pestañita, se podrán copiar tantas pestañitas como sea necesario.  
Para equipamiento, mantenimiento y adecuaciones, en especial, se recomienda que se capture la misma toma, mismo ángulo y lugar para el antes, durante y después de la obra.

2018

**FAM**

FONDO DE APORTACIONES MÚLTIPLES

DIRECCION GENERAL DE EDUCACION SUPERIOR UNIVERSITARIA  
UNIVERSIDAD VERACRUZANA  
DIRECCION GENERAL DE OBRAS Y MANTENIMIENTO INSTITUCIONAL  
SUPERVISOR GENERAL DE OBRAS Y MANTENIMIENTO INSTITUCIONAL

Mes reportado:  
**diciembre\_2018**  
ESTADO DE CUENTA: ENVIADO

REPORTE FOTOGRAFICO DEL INCREMENTO DE AVANCE MEDIANTE



Universidad Veracruzana

Porcentaje de avance:

**25%**

3

Nombre de la obra:

**Programa Anual de Mantenimiento Institucional Córdoba: Facultad de Contaduría y Administración**

CROQUIS DE LOCALIZACION

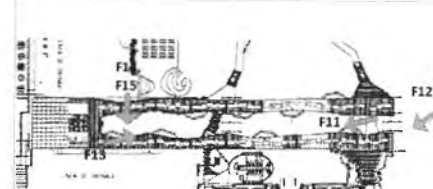

Referencia de fotos en croquis

UBICACION DE LA OBRA O PROYECTO

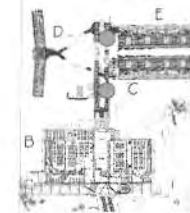

CARRITERA ESTATAL AL SURESTE: EX-100 KM 1  
XTACZOQUITLAN, VER.



F11: Vista general de andador central con mesas



F12: Mesas en parte superior de andador central



F13: Vista general de andador central con mesas



F14: Mesas y bancos en mal estado



F15: Estado actual de mesa

Comentarios de los trabajos realizados:

Trabajos de excavación para la cimentación de la estructura de las mesas.

Nombre y firma del Titular de la IES

Nombre y firma del Titular de Obras y Mantenimiento de la IE:

\* Es muy importante que se anexe reporte fotográfico de todas las obras. Para ello se anexa una pestaña, se podrán copiar tantas pestañas como sea necesario. Para equipamiento, mantenimiento y adecuaciones, en especial, se recomienda que se capture la misma toma, mismo ángulo y lugar para el antes, durante y después de la obra.



2018

**FAM**

FONDO DE APORTACIONES MÚLTIPLES

DIRECCION GENERAL DE EDUCACION SUPERIOR UNIVERSITARIA  
UNIV. VERACRUZANA DE FORTALECIMIENTO INSTITUCIONAL  
SUBDIRECCION DE FORTALECIMIENTO INSTITUCIONAL DEPARTAMENTO DE INFRAESTRUCTURA

Mes reportado  
**diciembre\_2018**

PROYECTO: CURSOS: EJECUCION

REPORTE FOTOGRAFICO DEL INFORME DE AVANCE MENSUAL



Universidad Veracruzana

Porcentaje de avance:

**40%**

3 Nombre de la obra

**Programa Anual de Mantenimiento Institucional Córdoba: Facultad de Arquitectura**

CROQUIS DE LOCALIZACION

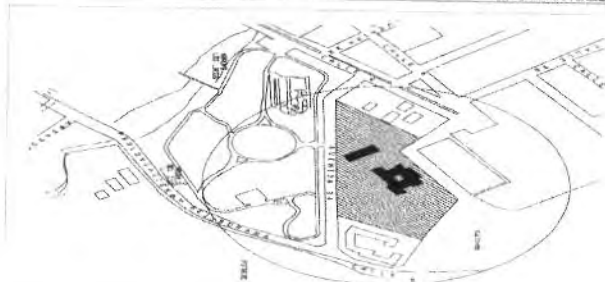

Referencia de fotos en croquis

UBICACION DE LA OBRA O PROYECTO

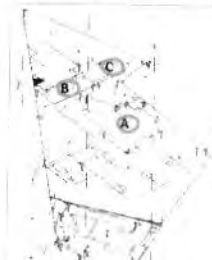

ARTICULO HACIENDA DE SAN FRANCISCO 10444, CORDOBA VER.



F1: Fachada principal



F2: Lateral

COMENTARIOS DE LOS TRABAJOS REALIZADOS:

Obra en proceso.  
Trabajos de pintura en aulas y pasillos interiores



F3: Fachada posterior



F4: Entrada



F5: Pasillos interiores pintura

*[Signature]*  
Nombre y firma del Titular de la IES

*[Signature]*  
Nombre y firma del Titular de Obras y Mantenimiento de la IES

\* Es muy importante que se anexe reporte fotográfico de todas las obras. Para ello se anexa una pestaña, se podrán copiar tantas pestañas como sea necesario. Para equipamiento, mantenimiento y adecuaciones, en especial, se recomienda que se capture la misma toma, mismo ángulo y lugar para el antes, durante y después de la obra.

2018

ANO

**FAM**

FONDO DE APORTACIONES MÚLTIPLES

DIRECCIÓN GENERAL DE EDUCACIÓN SUPERIOR UNIVERSITARIA  
COMISIÓN DE FORTALECIMIENTO INSTITUCIONAL  
SUBCOMISIÓN DE FORTALECIMIENTO INSTITUCIONAL ANALIZADOR AMBIENTE CENTRAL INSTITUCIONAL

Mes reportado:  
**diciembre\_2018**

FECHA DE EMISIÓN: 2018/12/01

REPORTE FOTOGRÁFICO DEL INFORME DE AVANCE MENSUAL

3

Nombre de la obra: **Programa Anual de Mantenimiento Institucional Córdoba: Facultad de Arquitectura**

CRÓQUIS DE LOCALIZACIÓN

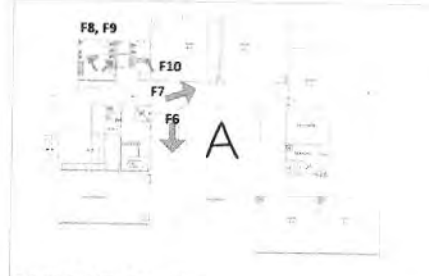
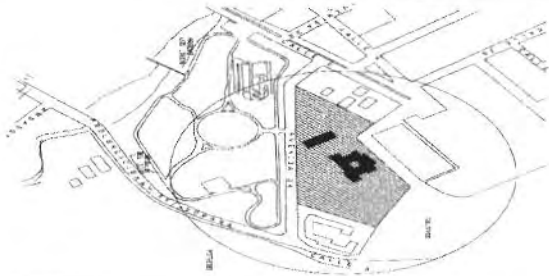

Referencia de fotos en croquis

UBICACIÓN DE LA OBRA O PROYECTO

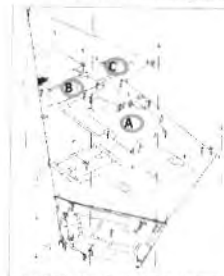

ANTIGUA HACIENDA DE SAN FRANCISCO YÓSPAN, CORDOBA VER.



Universidad Veracruzana

1902

Porcentaje de avance

**40%**



F6: Interior de aula



F7: Pasillo planta baja

COMENTARIOS DE LOS TRABAJOS REALIZADOS:

Obra en proceso  
Trabajos de pintura en aulas y pasillos interiores.  
Rehabilitación de baños



F8: Pasillo



F9: Baño hombres planta alta



F10: Sanitarios damas planta baja

Nombre y firma del Titular de la IES

Nombre y firma del Titular de Obras y Mantenimiento de la IES

\* Es muy importante que se anexe reporte fotográfico de todas las obras. Para ello se anexa una pestalla, se podrán copiar tantas pestallas como sea necesario.  
Para equipamiento, mantenimiento y adecuaciones, en especial, se recomienda que se capture la misma toma, mismo ángulo y lugar para el antes, durante y después de la obra

2018

**FAM**

FONDO DE APORTACIONES MÚLTIPLES

DIRECCION GENERAL DE EDUCACION SUPERIOR UNIVERSITARIA  
DIRECCION DE FORTALECIMIENTO INSTITUCIONAL  
SUBDIRECCION DE FORTALECIMIENTO INSTITUCIONAL DE VERACRUZ

Mes reportado  
**diciembre\_2018**  
FECHA DE DATE: 31/12/2018

REPORTE FOTOGRÁFICO DEL TITULAR DE AVANCE MENSUAL



Universidad Veracruzana

Porcentaje de avance

**100%**

3

Nombre de la obra

Programa Anual de Mantenimiento Institucional Córdoba: Unidad de Servicios Bibliotecarios (USBI) Ixtaczoquitlán

CROQUIS DE LOCALIZACIÓN

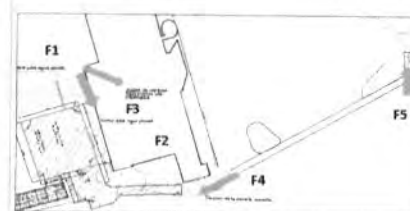

Referencia de fotos en croquis

UBICACIÓN DE LA OBRA O PROYECTO

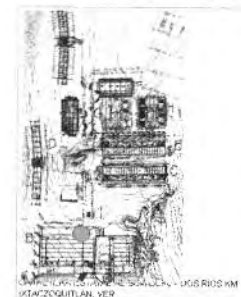

F1: Fachada principal



F2: Cubierta



F3: Trabajos de reparación de filtraciones en cubierta de cabina de videoconferencias.

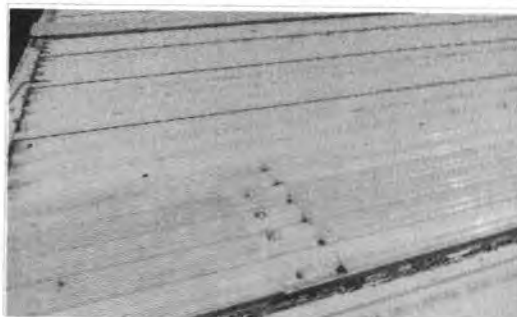

F4: Trabajos de reparación de filtraciones en cubierta de cabina



F5: Trabajos de reparación de filtraciones en cubierta

COMENTARIOS DE LOS TRABAJOS REALIZADOS:

Obra concluida

Nombre y firma del Titular de la IES

Nombre y firma del Titular de Obras y Mantenimiento de la IES

\* Es muy importante que se anexe reporte fotográfico de todas las obras. Para ello se anexa una pestaña, se podrán copiar tantas pestañas como sea necesario. Para equipamiento, mantenimiento y adecuaciones, en especial, se recomienda que se capture la misma toma, mismo ángulo y lugar para el antes, durante y después de la obra.

620

FONDO DE APORTACIONES MÚLTIPLES

1. 在“文件”菜单中选择“新建”命令，在弹出的“新建”对话框中，选择“空文本文档”。

FEDERAL COURT 3:10-cv-00019

REPORTE FOTOGRÁFICO DEL INFORME DE AVANCE MENSUAL

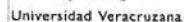

Porcentaje de avance

**100%**

3

Nombre de la obra: **Programa Anual de Mantenimiento Institucional Poza Rica -Tuxpan: Facultad de Ciencias Biológico Agropecuarias**

### CROQUIS DE LOCALIZATION

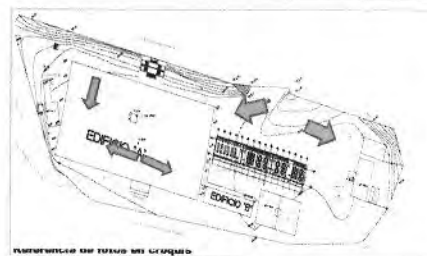
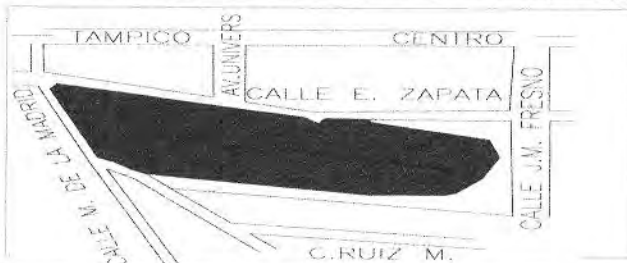
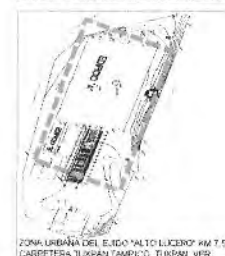
**UBICACION DE LA OBRA O PROYECTO**

ZONA URBANA DEL EJIDO "ALTO LUCERO" KM 7.5  
CARRETERA TIERRA GRANDE-TIERRA NUEVA

2010



F1: Estacionamiento



F2: Lateral edifice

**Comentarios de los trabajos realizados:**

Obra concluida



F3: Positive

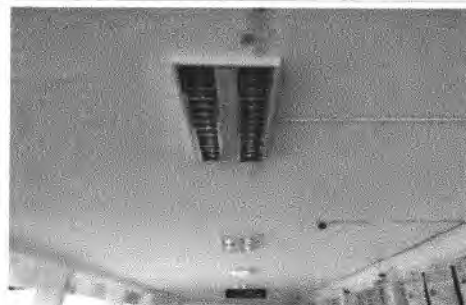

FA: Paolo



E51-P-011

Org. Sra. D. Leticia de Oliveira Gonzales

Nombre y firma del Titular de la IES

M. Arg. Emilia F. Rodiles-Lazo

Vombre y firma del Titular de Obras y Mantenimiento de la IE

\* Es muy importante que se anexe reporte fotográfico de todas las obras. Para ello se anexa una pestanía, se podrán copiar tantas pestanías como sea necesario. Para equipamiento, mantenimiento y adecuaciones, en especial, se recomienda que se capture la misma toma, mismo ángulo y lugar para el antes, durante y después de la obra.

2018

**FAM**

FONDO DE APORTACIONES MÚLTIPLES

DIRECCIÓN GENERAL DE EDUCACIÓN SUPERIOR UNIVERSITARIA

CAROLINA GARCÍA GARCÍA

COORDINADORA GENERAL DE OBRAS DE MANTENIMIENTO Y REPARACIÓN

Men reportado:

diciembre\_2018

FECHA DE CRISTO, MEXICO

REPORTE FOTOGRÁFICO DEL INFORME DE AVANCE MENSUAL



Universidad Veracruzana

Porcentaje de avance

30%

3

Nombre de la obra:

Programa Anual de Mantenimiento Institucional Poza Rica-Tuxpan: Facultad de Medicina, Facultad de Enfermería, Facultad de Odontología, Facultad de Psicología

CRÓQUIS DE LOCALIZACIÓN

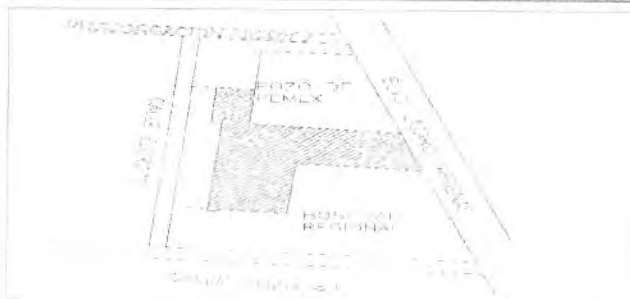

Referencia de fotos en croquis

UBICACIÓN DE LA OBRA O PROYECTO



BLVD. LAZARU CARDENAS N. 101 Y EJERCITO  
TENGARANTE DOX. MUSELOS POZARICA, VER.



F1: Pasillo principal



F2: Pasillo hacia cafetería

COMENTARIOS DE LOS DIBUJOS ENTREGADOS:

Obra en proceso



F3: Pasillo junto a edificio



F4: Pasillo visto desde estacionamiento



F5: Pasillo exterior

  
Nombre y firma del Titular de la IES

  
Nombre y firma del Titular de Obras y Mantenimiento de la IES

\* Es muy importante que se anexe reporte fotográfico de todas las obras. Para ello se anexa una pestalla, se podrán copiar tantas pestallas como sea necesario. Para equipamiento, mantenimiento y adecuaciones, en especial, se recomienda que se capture la misma toma, mismo ángulo y lugar para el antes, durante y después de la obra.



2018

**FAM**  
FONDO DE APORTACIONES MÚLTIPLES

DIRECCIÓN GENERAL DE EDUCACIÓN SUPERIOR UNIVERSITARIA  
DIRECCIÓN DE FOMENTO TECNOLÓGICO Y DE  
INVESTIGACIÓN Y DESARROLLO TECNOLÓGICO

Mes reportado:  
**diciembre\_2018**  
FECHA DE FOTOS: 15/12/18

REPORTE FOTOGRÁFICO DEL IMPORTE DE AVANCE MENSUAL

3 Nombre de la obra: **Programa Anual de Mantenimiento Institucional Poza Rica -Tuxpan: Facultad de Contaduría**

CROQUIS DE LOCALIZACIÓN

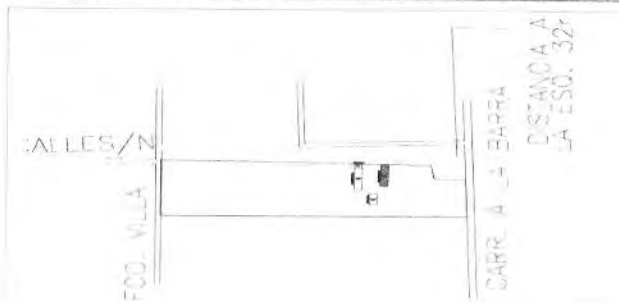

Referencia de fotos en croquis

UBICACIÓN DE LA OBRA O PROYECTO

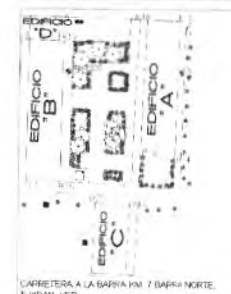

  
Universidad Veracruzana  
Fecha de reportar:  
Porcentaje de avance:  
**100%**



P1: Iluminación en andadores



P2: Iluminación estacionamiento



P3: Iluminación en cancha



P4: Iluminación exterior

Comentarios de los trabajos realizados:

Obra concluida

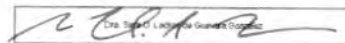

P5: Iluminación exterior

  
Nombre y firma del Titular de la IES

  
Nombre y firma del Titular de Obras y Mantenimiento de la IES

\* Es muy importante que se anexa reporte fotográfico de todas las obras. Para ello se anexa una pestaña, se podrán copiar tantas pestañas como sea necesario. Para equipamiento, mantenimiento y adecuaciones, en especial, se recomienda que se capture la misma toma, mismo ángulo y lugar para el antes, durante y después de la obra.

2018

Año

**FAM**

FONDO DE APORTACIONES MÚLTIPLES

DIRECCIÓN GENERAL DE EDUCACIÓN SUPERIOR UNIVERSITARIA

UNIVERSIDAD VERACRUZANA

DIRECCIÓN GENERAL DE EDUCACIÓN SUPERIOR UNIVERSITARIA

DIRECCIÓN GENERAL DE EDUCACIÓN SUPERIOR UNIVERSITARIA

Mes reportado

diciembre\_2018

Fecha de corte

REPORTE FOTOGRÁFICO DEL INFORME DE AVANCE MENSUAL



Universidad Veracruzana

Gratuidad

Porcentaje de avance

100%

3

Nombre de la obra

Programa Anual de Mantenimiento Institucional Poza Rica -Tuxpan: Facultad de Ingeniería Electrónica y Comunicaciones

CRÓQUIS DE LOCALIZACIÓN

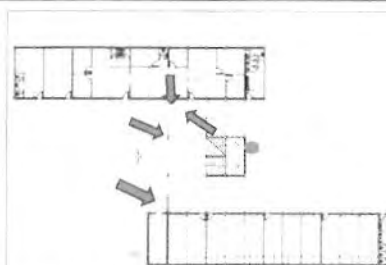
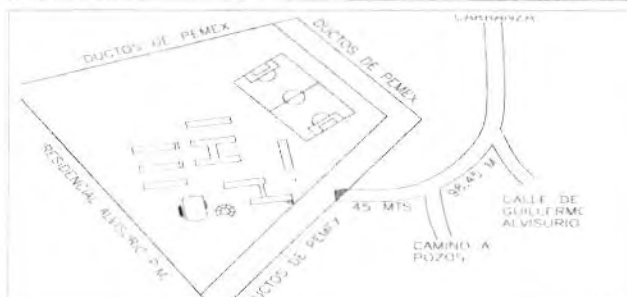

Referencia de fotos en croquis

UBICACIÓN DE LA OBRA O PROYECTO

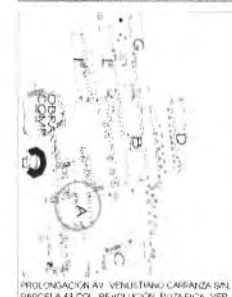

F1: Vestíbulo



F2: Núcleo de escaleras

Comentarios de los trabajos realizados:

Obra concluida



F3: Pasillo 1



F4: Pasillo 2



F5: Descenso escalera

Nombre y firma del Titular de la IES

Nombre y firma del Titular de Obras y Mantenimiento de la IES

\* Es muy importante que se anexe reporte fotográfico de todas las obras. Para ello se anexa una pestaña, se podrán copiar tantas pestañas como sea necesario. Para equipamiento, mantenimiento y adecuaciones, en especial, se recomienda que se capture la misma toma, mismo ángulo y lugar para el antes, durante y después de la obra.

AP20

FONDO DE APORTACIONES MÚLTIPLES

REPORTE FOTOGRÁFICO DEL INFORME DE AVANCE MENSUAL

Mes reportado

TECNA DE CONTE FIMCHA



Porcentaje de avaria:

**100%**

**GRUPOS DE LOCALIZACIÓN**

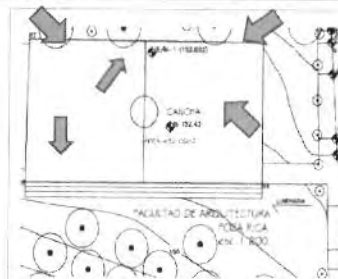
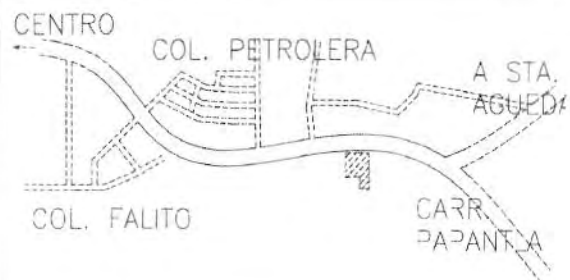

### Referencia de fotos en croquis

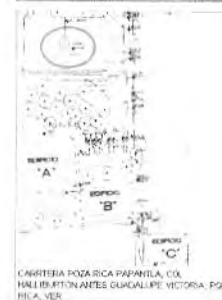
**UBICACIÓN DE LA OBRA O PROYECTO**

**P5: Cancer de lieux multiples**



F2: Cancha y cercado perimetral



PS/Quinone



F4 Vista desde cancha



FS: Vista dead, another in danger

Comentarios de los trabajos realizados:

Obra concluida en su primer etapa

La segunda etapa que corresponde a otro contrato y fondo ya se encuentra en ejecución.

Dr. Sahar D. Lathin (Qualwara-Gonzalez)

Nombre y firma del Titular de la IES

M. Ana Emilia F. Rodas-Juan

Nombre y firma del Titular de Obras y Mantenimiento de la IE:

<sup>1</sup> Es muy importante que se anexe reporte fotográfico de todas las obras. Para ello se anexa una pestalla, se podrán copiar tantas pestallas como sea necesario. Para equipamiento, mantenimiento y adecuaciones, en especial, se recomienda que se capture la misma toma, mismo ángulo y lugar para el antes, durante y después de la obra.

2018

**FAM**  
FONDO DE APORTACIONES MÚLTIPLES

DIRECCIÓN GENERAL DE EDUCACIÓN SUPERIOR UNIVERSITARIA  
UNIVERSIDAD VERACRUZANA  
FACULTAD DE PEDAGOGÍA

Mes reportado:  
**diciembre\_2018**  
FECHA DE CORTE TÉCNICO

REPORTE FOTOGRÁFICO DEL INFORME DE AVANCE MENSUAL



Universidad Veracruzana

Porcentaje de avance:

**65%**

3 Nombre de la obra: **Programa Anual de Mantenimiento Institucional Poza Rica -Tuxpan Facultad de Pedagogía**

CROQUIS DE LOCALIZACIÓN

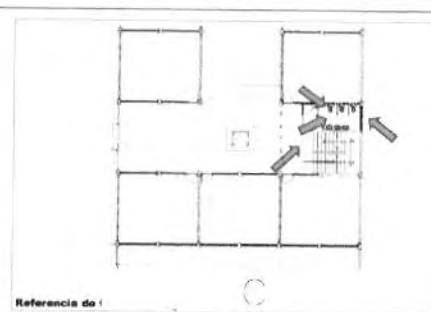
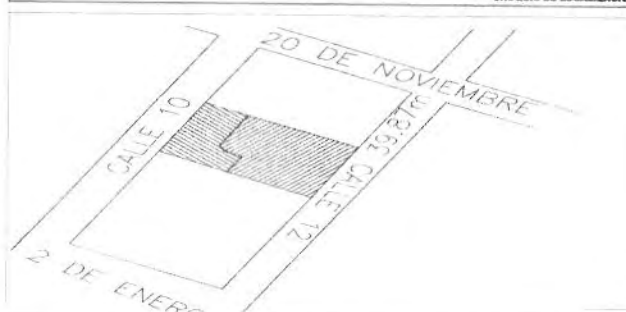

UBICACIÓN DE LA OBRA O PROYECTO



F1: Vista interior baño



F2: Vista interior baño

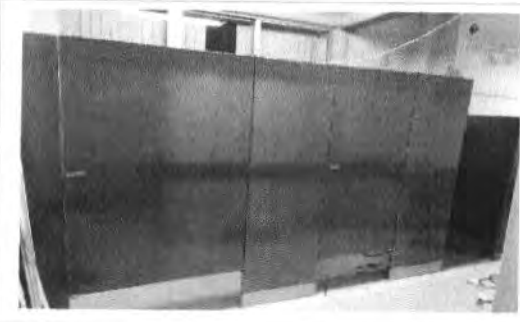

F3: Vista interior baño

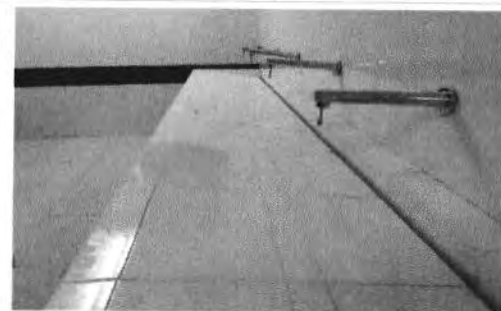

F4: Lavabo



F5: Interior mangano

COMENTARIOS DE LOS DISEÑOS PREVIOS:

Obra en proceso

Nombre y firma del Titular de la IES

Nombre y firma del Titular de Obras y Mantenimiento de la IE

\* Es muy importante que se anexe reporte fotográfico de todas las obras. Para ello se anexa una pestaña se podrán copiar tantas pestañas como sea necesario.  
Para equipamiento, mantenimiento y adecuaciones, en especial, se recomienda que se capture la misma toma, mismo ángulo y lugar para el antes, durante y después de la obra.

2018

**FAM**

FONDO DE APORTACIONES MÚLTIPLES

UNIVERSIDAD VERACRUZANA  
DIRECCIÓN DE FORTALECIMIENTO INSTITUCIONAL  
SUBDIRECCIÓN DE FORTALECIMIENTO INSTITUCIONAL Y MANEJO DE PROYECTOS

diciembre\_2018

FECHA DE ENTREGA Y RECIBO

REPORTE FOTOGRÁFICO DEL INFORME DE AVANCE MENSUAL



Porcentaje de avance

60%

3

Nombre de la obra:

Programa Anual de Mantenimiento Institucional Coatzacoalcos-Minatitlán: Facultad de Contaduría y Administración

CRONOGRAMA DE LOCALIZACIÓN

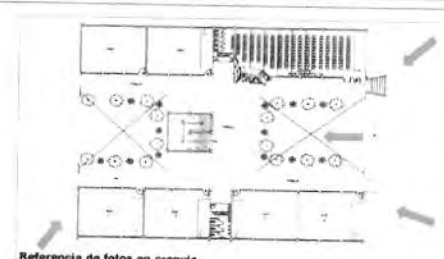

Referencia de fotos en croquis

UBICACIÓN DE LA OBRA O PROYECTO

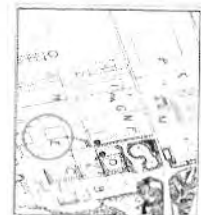

AV. UNIVERSIDAD SAU CARRETERA MINATITLÁN KM. 1.5  
COATZACOALCOS, VER.



F1: Acceso principal



F2: Fachada principal



F3: Pasillo entre edificios



F4: Plazaola



F5: Pasillo

Comentarios de los trabajos realizados:

Obra en proceso

trazo para colocación de bases de luminarias

colocación de tubería conduct

excavación para colocación de tubería

*[Signature]*  
Dr. Sergio Leizaola Guadalupe

Nombre y firma del Titular de la IES

*[Signature]*  
M. Arc. Emilia F. Flores Jasso

Nombre y firma del Titular de Obras y Mantenimiento de la IES

\* Es muy importante que se anexe reporte fotográfico de todas las obras. Para ello se anexa una pestañita, se podrán copiar tantas pestañitas como sea necesario.  
Para equipamiento, mantenimiento y adecuaciones, en especial, se recomienda que se capture la misma toma, mismo ángulo y lugar para el antes, durante y después de la obra.



2018

**FAM**  
FONDO DE APORTACIONES MÚLTIPLES

DIRECCIÓN GENERAL DE EDUCACIÓN SUPERIOR UNIVERSITARIA  
DIRECCIÓN DE FORTALECIMIENTO INSTITUCIONAL  
SUBDIRECCIÓN DE FORTALECIMIENTO INSTITUCIONAL, EQUIPAMIENTO DE INFRAESTRUCTURA E INICIO

Mes reportado  
**diciembre\_2018**  
FOLIO DE CORTE: 01/02/018

REPORTE FOTOGRÁFICO DEL INFORME DE AVANCE MENSUAL



Logo de la U.V.  
Porcentaje de avance:

**0%**

3

Nombre de la obra:

**Programa Anual de Mantenimiento Institucional Coatzacoalcos -Minatitlán Facultad de Ciencias Químicas**

CRUCIOS DE LOCALIZACIÓN

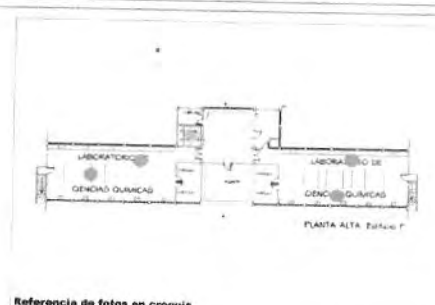

Referencia de fotos en croquis

UBICACIÓN DE LA OBRA O PROYECTO



AV. UNIVERSIDAD SAN CARRETERA MINATITLÁN-KM 7.5  
COATZACOALCOS, VER.



F1: Interior laboratorio



F2: Mesas de trabajo



F3: Interior laboratorio



F4: Área de guardado

COMENTARIOS DE LOS TRABAJOS REALIZADOS:

En proceso de pago de anticipo para iniciar al obra

*[Handwritten signature]*  
Nombre y firma del Titular de la IES

*[Handwritten signature]*  
M. Ang. Emilia P. Roldán Jato  
Nombre y firma del Titular de Obras y Mantenimiento de la IES

\* Es muy importante que se anexe reporte fotográfico de todas las obras. Para ello se anexa una pestañita, se podrán copiar tantas pestañitas como sea necesario. Para equipamiento, mantenimiento y adecuaciones, en especial, se recomienda que se capture la misma toma, mismo ángulo y lugar para el antes, durante y después de la obra.

2018

1990

**FAM**

FONDO DE APORTACIONES MÚLTIPLES

DIRECCION GENERAL DE EDUCACION SUPERIOR UNIVERSITARIA  
DIRECCION DE FORTALECIMIENTO INSTITUCIONAL  
SUBDIRECCION DE FORTALECIMIENTO INSTITUCIONAL Y FORTALECIMIENTO DE INVESTIGACIONES Y DESARROLLO

Mes reportado:  
**diciembre\_2018**

FECHA DE CORTE: 31/12/2018

REPORTE FOTOGRÁFICO DEL INFORME DE AVANCE MENSUAL

3

Nombre de la obra:

Programa Anual de Mantenimiento Institucional Contratación -Minatitlán Universidad Veracruzana Intercultural (UVI) Huazuntlán

CROQUIS DE LOCALIZACIÓN

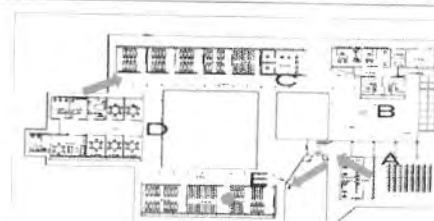

Referencia de fotos en croquis

UBICACIÓN DE LA OBRA O PROYECTO

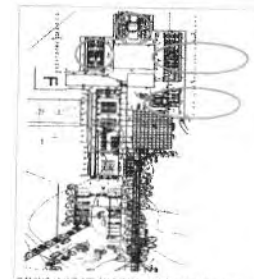

CAMINO HUAZUNTLAN-TATACAPÁN DE JUÁREZ EN MECAPAL, VER.



Universidad Veracruzana

Porcentaje de avance

**80%**



F1: Cubiertas y azulejos



F2: Edificio C



F3: Edificio B



F4: Interior cubierta



F5: Acceso al estacionamiento

COMENTARIOS DE LOS TRABAJOS REALIZADOS:

Obra en proceso  
impermeabilización  
pintura  
instalación de luminarias  
instalación de ventiladores

Nombre y firma del Titular de la IES

Nombre y firma del Titular de Obras y Mantenimiento de la IES

\* Es muy importante que se anexe reporte fotográfico de todas las obras. Para ello se anexa una pestañita, se podrán copiar tantas pestañitas como sea necesario. Para equipamiento, mantenimiento y adecuaciones, en especial, se recomienda que se capture la misma toma, mismo ángulo y lugar para el antes, durante y después de la obra.